

QUADRO DE ÁREAS

PAVILHÃO VERMELHO	
VERMELHO A	- 10.922,00m²
VERMELHO B	- 8.366,00m²
TOTAL	- 19.288,00m²

PAVILHÃO VERDE	
VERDE A	- 8.000,00m²
VERDE B	- 9.290,00m²
TOTAL	- 17.290,00m²

PAVILHÃO BRANCO	
BRANCO A	- 8.693,00m²
BRANCO B	- 8.351,00m²
TOTAL	- 17.044,00m²

PAVILHÃO AZUL A	
AZUL	- 14.190,00m²

TOTAL PAVILHÕES	- 67.812,00m²
------------------------	----------------------

LOBBY	- 2.556,00m²
--------------	---------------------

PAVILHÃO AZUL B	
AZUL	- 3.800,00m²

OBSERVAÇÕES:

- OS ELEMENTOS CONSTRUTIVOS EXISTENTES E AS MEDIDAS DOS PAVILHÕES DEVEM SER CONFERIDOS NO LOCAL PELO PROMOTOR E/OU ORGANIZADOR DO EVENTO.
- AS ESCADAS TÉCNICAS DAS COLUNAS DOS PAVILHÕES DEVEM PERMANECER DESOBRSTUIDAS. O PROMOTOR DEVERÁ ORIENTAR OS EXPOSITORES, CLUJOS ESTANDES POSSUIREM COLUNA COM ESCADA. A MANEIRA DESOBRSTUIDAS, COM VÃO LIVRE CONFORME DETALHAMENTO ABAIXO.
- AS ROTAS DE FUGA INDICADAS COM HACHURAS NA PLANTA OFICIAL DO EXPO CENTER NORTE DEVEM PERMANECER TOTALMENTE DESOBRSTUIDAS, INCLUSIVE DURANTE A MONTAGEM E DESMONTAGEM DOS EVENTOS. AS MESMAS DEVERÃO ESTAR INDICADAS NO LAYOUT DO EVENTO.
- NAS RUAS SECUNDÁRIAS COM COLUNAS, A SOMATÓRIA DAS DUAS PASSAGENS ENTRE A FACE DA COLUNA E O ESTANDE, SEM CONSIDERAR A COLUNA, DEVE SER DE NO MÍNIMO 3 METROS, SENDO QUE A MENOR PASSAGEM NÃO PODE SER INFERIOR A 1,20 METROS.
- NÃO SÃO PERMITIDAS RUAS SECUNDÁRIAS COM LARGURA INFERIOR A 3 METROS.
- OS HIDRANTES DEVERÃO PERMANECER TOTALMENTE DESOBRSTUIDOS, NÃO SENDO PERMITIDO QUALQUER TIPO DE FECHAMENTO À FIM DE NÃO OBSTRUIR O ACESSO À MANGUEIRA, REGISTRO, BOTOEIRA E A SINALIZAÇÃO LUMINOSA DE ALARME DE INCÊNDIO.
- MANTER UMA DISTÂNCIA MÍNIMA DE 50CM DA CORTINA DE FUMAÇA INSTALADA.
- NÃO É PERMITIDA A FIXAÇÃO DE QUALQUER EQUIPAMENTO OU OBJETO NAS ESTRUTURAS DO TELHADO DOS PAVILHÕES.
- O LAYOUT DO EVENTO DEVERÁ SER DESENHADO SOBRE A PLANTA OFICIAL DO EXPO CENTER NORTE, EM ESCALA, DEVIDAMENTE COTADO (RUAS E ESTANDES) E NO FORMATO DWG.

AS OBSERVAÇÕES ACIMA DEVEM CONSTAR NO LAYOUT DO EVENTO QUE DEVERÁ SER ENVIADO AO EXPO CENTER NORTE PARA ANÁLISE E APROVAÇÃO ANTES DA COMERCIALIZAÇÃO DOS ESTANDES.

NÃO SERÁ PERMITIDO O INÍCIO DA MONTAGEM DO EVENTO SEM QUE O LAYOUT DO MESMO ESTEJA APROVADO PELO EXPO CENTER NORTE.

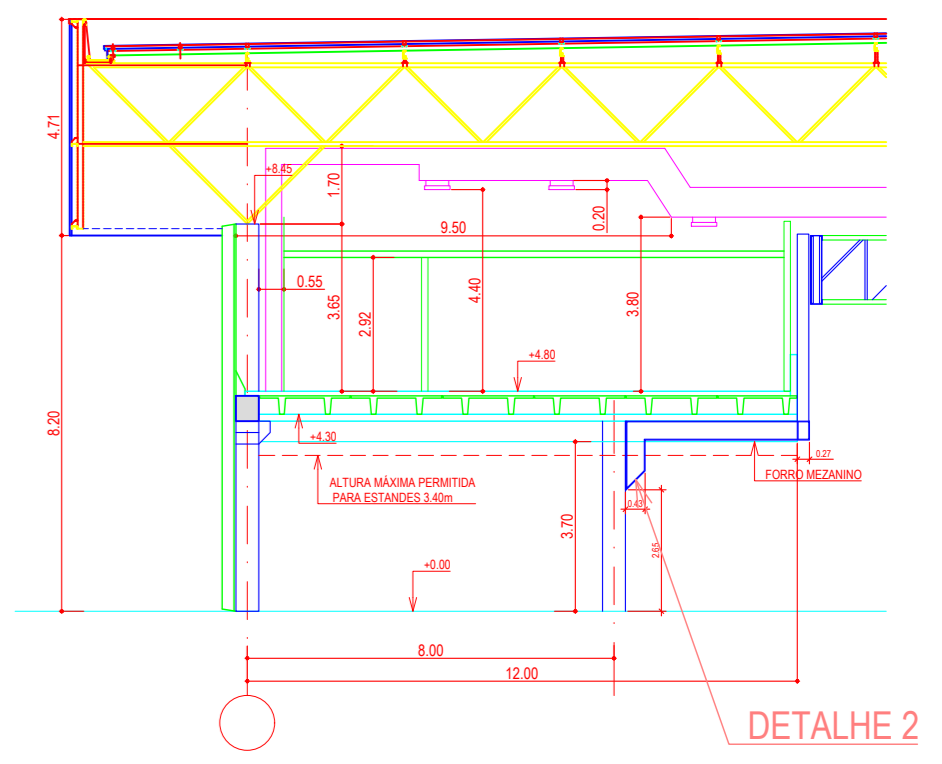

DETALHAMENTO ESCADAS TÉCNICAS C/ GAIOLA

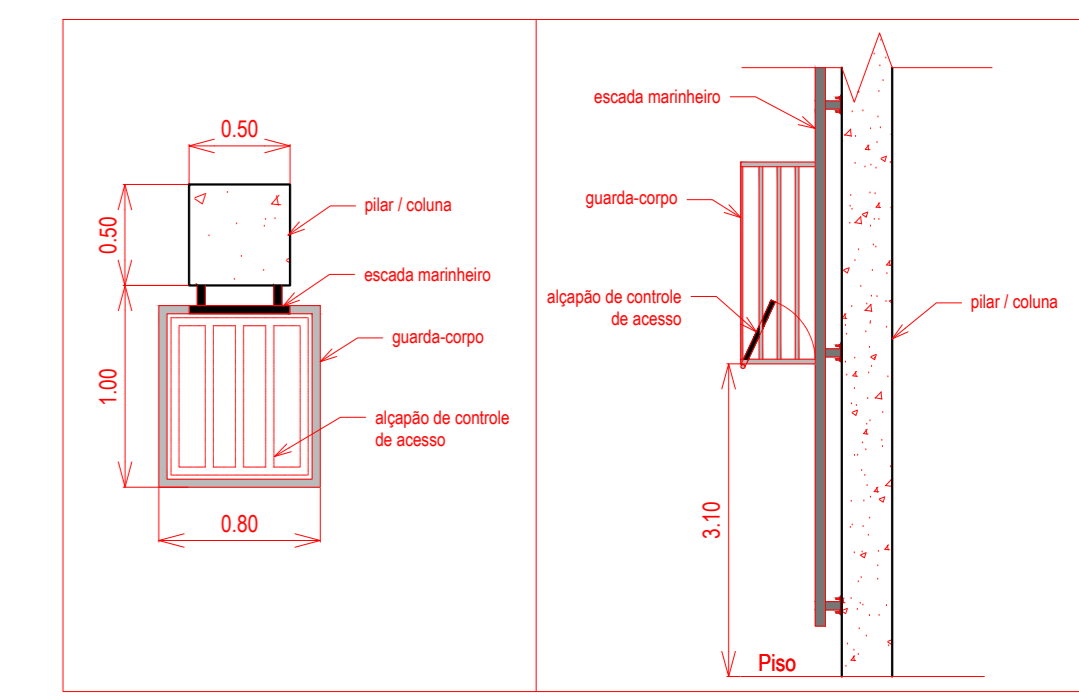

Legenda

- ▲ PÓ QUÍMICO SECO 4kg
- ▲ GÁS CARBÔNICO (CO2) 4kg
- ▲ ÁGUA PRESSURIZADA 10litros
- ▲ HIDRANTE + SINALIZAÇÃO LUMINOSA DE ALARME DE INCÊNDIO
- DESCIDA DE ÁGUA PLUVIAL
- ÁREAS NÃO EDIFICANTES (ROTAS DE FUGA + INFRA ESTRUTURA DO ECM)
- LIMITE DE MOVIMENTAÇÃO DA ROTA DE FUGA COM MÍNIMO DE 4,00m
- ÁREA LOCALVEL (ABL)
- S1 PORTAS DE SAÍDA DE EMERGÊNCIA
- C1 PORTÃO INTERNO CARGA E DESCARGA
- P1 PORTÃO EXTERNO AO PÁTIO CARGA E DESCARGA
- EP1 PORTÃO EXTERNO ACESSO PEDESTRES
- ⊕ GANCHOS SOBRE OS MEZANINOS PARA FIXAÇÃO DE BANNERS E LYCRA

LAYOUT DE PREVISÃO 2026 SUJEITO À ALTERAÇÕES

PROJETO	EXPO CENTER NORTE	DESENHO	DATA
LOCALIZAÇÃO	RUA JOSÉ BERNARDO PINTO, 333	01	
ORGANIZAÇÃO	IMPLANTAÇÃO 2026		
PAVILHÕES:	Vermelho, Verde, Branco e Azul		
ESCALA:	1:500	DESENHO:	20/08/2023
PROJETOS:		REVISÃO:	11
CENTER NORTE S.A.			
CONTROLE ADMINISTRATIVO: ADMINISTRAÇÃO E PARTICIPAÇÃO TRAVESSA CASABLANCA, Nº 10			

